

Stredná odborná škola vinársko-ovocinárska, Kostolná 3, Modra

Nehnutelnosti evidované na LV 6077 pre katastrálne územie Modra

- Budova pálenice na Hornej ul.22, súpisné číslo 216, situovaná na pozemkoch parcelné číslo 5576/1, 5576/2, 5576/3 a 5576/4;
- Pozemok pod pálenicou, parc.č. 5576/1, zastavané plochy a nádvoria o výmere 746 m²
- Pozemok pod pálenicou, parc.č. 5576/2, zastavané plochy a nádvoria o výmere 83 m²
- Pozemok pod pálenicou, parc.č. 5576/4, zastavané plochy a nádvoria o výmere 12 m²
- Pozemok pod pálenicou, parc.č.5576/3 - **právny vzťah ku parcele nie je evidovaný na LV.**
- Pozemok, ostatné plochy, situovaný na par.č. 5569/5, ostatné plochy o výmere 34 m²
- Pozemok, ostatné plochy, situovaný na par.č. 5577/1, ostatné plochy o výmere 3.271 m²
- Pozemok, ostatné plochy, situovaný na par.č. 5577/2, ostatné plochy o výmere 306 m²
- Pozemok, zastavané plochy a nádvoria, situovaný na par.č.5578/1, zastavané plochy a nádvoria o výmere 1.862 m²
- Pozemok, zastavané plochy a nádvoria, situovaný na par.č. 5578/2, zastavané plochy a nádvoria o výmere 231 m²
- Pozemok, zastavané plochy a nádvoria, situovaný na par.č. 5578/3, zastavané plochy a nádvoria o výmere 252 m²
- Pozemok, vodné plochy, situovaný na par.č.5585/3 o výmere 17 m².

Nehnutelnosti sú vo vlastníckom podiele BSK 1/1.

- Budova školského internátu na **Kostolnej 3** súpisné číslo 1806 situovaná na pozemku parcelné číslo 698/10;
- Pozemok pod internátom, parc.č. 698/10, zastavané plochy a nádvoria o výmere 1.396 m²
- Budova kotolne súpisné číslo 1807 situovaná na pozemku parcelné číslo 698/4;
- Pozemok pod kotolňou, parc.č. 698/4, zastavané plochy a nádvoria o výmere 257 m²
- Budova školskej prístavby súpisné číslo 1819 situovaná na pozemku parcelné číslo 698/3;
- Pozemok pod prístavbou, parc.č. 698/3, zastavané plochy a nádvoria - **právny vzťah ku pozemku je evidovaný na LV 5407, vlastník Cirkevný zbor evanjelickej cirkvi augsburského vyznania na Slovenku**
- Budova telocvične súpisné číslo 1820 situovaná na pozemku parcelné číslo 698/7;
- Pozemok pod telocvičňou, parc.č 698/7, zastavané plochy a nádvoria -**právny vzťah ku pozemku evidovaný na LV 5407, vlastník Cirkevný zbor Evanjelickej cirkvi augsburského vyznania na Slovenku**
- Prevádzková budova súpisné číslo 1933 situovaná na pozemku parcelné číslo 698/9;
- Pozemok pod budovou, parc.č. 698/9, zastavané plochy a nádvoria - **právny vzťah ku pozemku evidovaný na LV 5407, vlastník Cirkevný zbor Evanjelickej cirkvi augsburského vyznania na Slovenku**
- Pozemok, ostatné plochy, situovaný na par.č. 375/2, ostatné pozemky o výmere 127 m²
- Pozemok, zastavané plochy a nádvoria, situovaný na par.č.698/1, o výmere 25.728 m²,
- Pozemok, zastavané plochy a nádvoria, situovaný na par.č. 698/11, o výmere 725 m²,
- Pozemok, ostatné plochy, situovaný na par.č. 698/12, o výmere 560 m²,
- Pozemok, ovocné sady, situovaný na par.č.703, o výmere 11 213 m²
- Pozemok, ostatné plochy, situovaný na par.č. 5550/1, o výmere 600 m²
- Pozemok, ostatné plochy, situovaný na par.č. 5553, o výmere 489 m²,
- Pozemok, vinice, situovaný na par.č. 5554 o výmere 2.155 m²
- Pozemok, ostatné plochy, situovaný na par.č. 5557/3 o výmere 53 m²,
- Pozemok, vinice, situovaný na par.č.5558/1 o výmere 312 m²

- Pozemok, vinice, situovaný na par.č.5558/3 o výmere 106 m2,
- Pozemok, ostatné plochy, situovaný na par.č.5559/1 o výmere 901 m2
- Pozemok, vinice, situovaný na par.č.5560 o výmere 2.153 m2
- Pozemok, ostatné plochy, situovaný na par.č.5561 o výmere 2.366 m2
- Pozemok, vinice, situovaný na par.č.5562 o výmere 3.619 m2
- Pozemok, vinice, situovaný na par.č. 5563 o výmere 1 443 m2
- Pozemok, ostatné plochy, situovaný na par.č.5564/1 o výmere 6 033 m2
- Pozemok, vodné plochy, situovaný na par.č.5565/2 o výmere 87 m2
- Pozemok, ostatné plochy, situovaný na par.č. 5566/3 o výmere 16 m2
- **Budovu školy súpisné číslo 162** situovaná na pozemku parcelné číslo 698/6 si škola prenajíma od Západného dištriktu Evanjelickej cirkvi augsburského vyznania na Slovensku Zvolen.

Nehnuteľnosti evidované na LV 9717 pre katastrálne územie Modra

- Pozemok, ostatné plochy, situovaný na par.č. 5471/2 o výmere 1 702 m2. BSK vlastní pozemok v podiele 1/11.

Nehnuteľnosti evidované na LV 9720 pre katastrálne územie Modra

- Pozemok, vinice, situovaný na par.č. 5556/3 o výmere 7 510 m2. Spoluvlastnícky podiel BSK je 2/7. 5/7 vlastní Slovenský pozemkový fond Bratislava

Nehnuteľnosti evidované na LV 2721 pre katastrálne územie Vištuk

- Budova – obytný dom, súpisné číslo 458, situovaný na pozemku parcelné číslo 1024/35.
- Pozemok pod domom, parc.č. 1024/35 – právny vzťah k pozemku je evidovaný na LV 1942, vlastník Slovenský pozemkový fond

Účtovná hodnota nehnuteľného majetku v správe školy k 31.12.2017 je :

- Budovy a stavby : 2.273.149,61 €
- Pozemky: 3.514.657,23 €

Prehľad zmlúv o nájme nebytového priestoru platných v roku 2017

<i>nájomca</i>	<i>predmet nájmu+výmery v m2</i>	<i>doba nájmu od - do</i>	<i>ročná výška nájmu v €</i>
Vladimír Varga - VEVE DESIGN, Modra	hala č. 3 o výmere 200 m2	9.11.2011 - neurčitá	3 660,00 €
Coca-Cola HBC Česko a Slovensko, Ba	predajný automat	28.5.2003 - neurčitá	60,00 €
Mars SR, kom.spol.	predajný automat	25.4.2013 - 31.3.2018	300,00 €
Brunovský Bohumil	nájom bytu o výmere 79 m2	31.10.2010 - trvanie prac.pomeru	801,48 €
Jurikovič Ivan	nájom bytu o výmere 61 m2	31.10.2010 - trvanie prac.pomeru	682,20 €

Grúber Rudolf	nájom rod. domu OKAL o výmere 100,2 m2	1.8.1984 - neurčitá	934,44 €
OLIMI zubná ambulancia, Ba	nájom nebytových priestorov o výmere 56 m2	1.1.2014 - neurčitá	840,00 €
Ing. Rastislav Čistý VILLA MODUR, Modra	nájom nebytový priestorov o výmere 120 m2	1.8.2015 - neurčitá	2 400,00 €

budova internátu – súpisné číslo 1806



kotelňa – súpisné číslo 1807



prístavba školy – súpisné číslo 1819



budova telocvične – súpisné číslo 1820



prevádzková budova – súpisné číslo 1933



budova pálenica na Hornej ul.



Úrad geodézie, kartografie a katastra Slovenskej republiky
VÝPIS Z KATASTRA NEHNUTEĽNOSTÍ

Okres: **Pezinok**
Obec: **MODRA**
Katastrálne územie: **Modra**

Vytvorené cez katastrálny portál

Dátum vyhotovenia **18.12.2017**
Čas vyhotovenia: **18:36:41**

VÝPIS Z LISTU VLASTNÍCTVA č. 9720

ČASŤ A: MAJETKOVÁ PODSTATA

PARCELY registra "C" evidované na katastrálnej mape

Parcelné číslo	Výmera v m2	Druh pozemku	Spôsob využ. p.	Umiest. pozemku	Právny vzťah	Druh ch.n.
5556/ 3	7510	Vinice	3	2		

Legenda:

Spôsob využívania pozemku:

3 - Pozemok, na ktorom sa pestuje vinič alebo pozemok vhodný na pestovanie viniča, na ktorom bol vinič dočasne odstránený

Umiestnenie pozemku:

2 - Pozemok je umiestnený mimo zastavaného územia obce

ČASŤ B: VLASTNÍCI A INÉ OPRÁVNENÉ OSOBY

Por. číslo Priezvisko, meno (názov), rodné priezvisko, dátum narodenia, rodné číslo (IČO) a Spoluvlastnícky podiel miesto trvalého pobytu (sídlo) vlastníka

Účastník právneho vzťahu:

Vlastník

1 **BRATISLAVSKÝ SAMOSPRÁVNÝ** KRAJ, Sabinovská 16, Bratislava, PSČ 83102, SK

2 / 7

IČO :

Titul nadobudnutia Rozhodnutie o PÚ č. OPÚ 3/2007/551-1/Ra

Účastník právneho vzťahu:

Vlastník

2 **SR - Slovenský pozemkový fond, Búdkova cesta 36, Bratislava 1, SK**

5 / 7

IČO :

Titul nadobudnutia Rozhodnutie o PÚ č. OPÚ 3/2007/551-1/Ra

ČASŤ C: ĎALŠIE

Bez zápisu.

Iné údaje:

Bez zápisu.

Poznámka:

Bez zápisu.

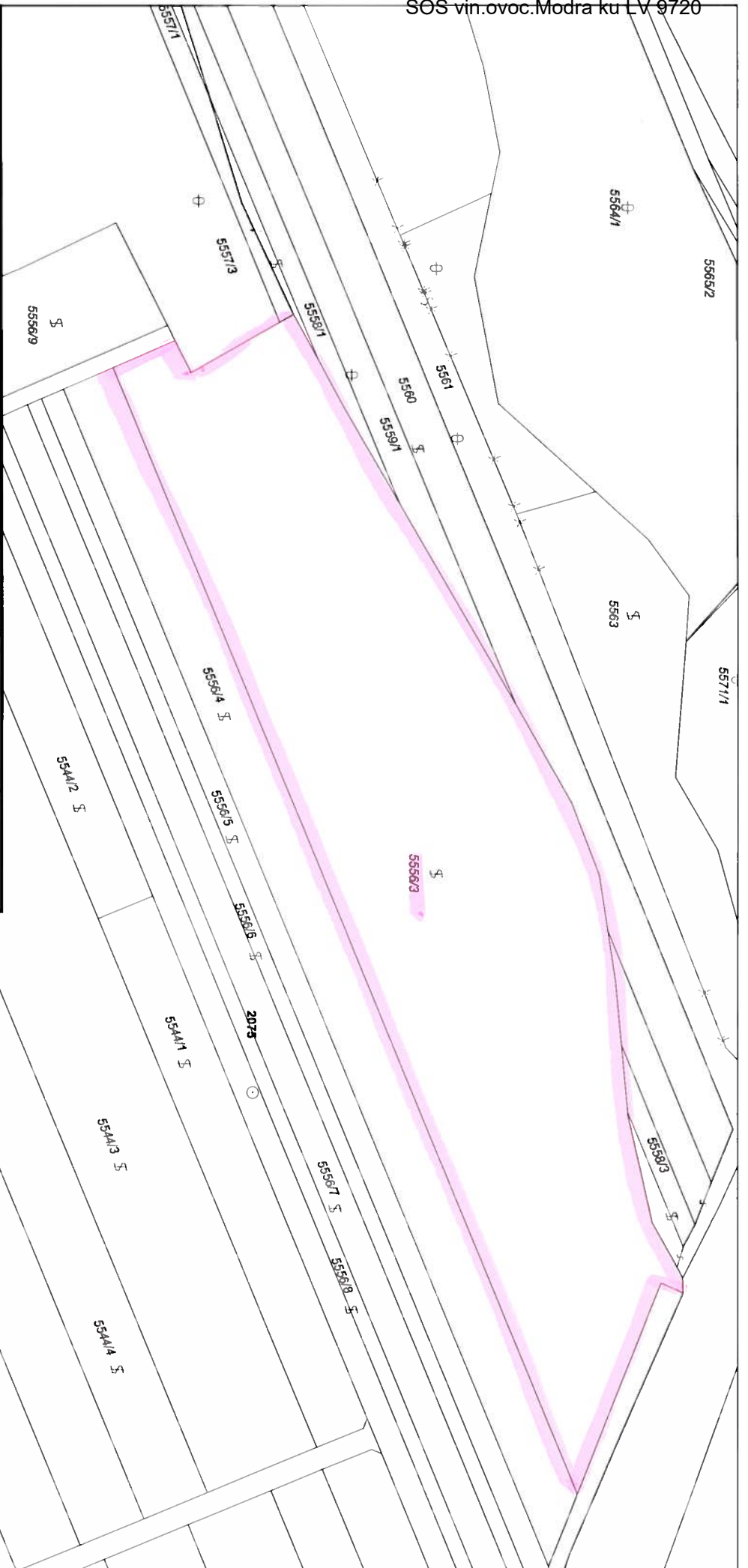

Názov organizácie		Okres Pezinok	Obec MODRA	K.ú. Modra
Číslo zák. K1 1963/2012		Mapový list PEZINOK 2-0/14,PEZINOK 2-0/23		
Mierka 1:1000				
Správa katastra Pezinok KÓPIA Z KATASTRÁLNEJ MAPY na parcelu 5556/3				
Vyhotovil				
Dňa: 14.05.2012				
Meno: Tomáš Režňák				



Režňák

Úrad geodézie, kartografie a katastra Slovenskej republiky
VÝPIS Z KATASTRA NEHNUTEĽNOSTÍ

Okres: **Pezinok**
Obec: **MODRA**
Katastrálne územie: **Modra**

Vytvorené cez katastrálny portál

Dátum vyhotovenia **18.12.2017**
Čas vyhotovenia: **18:38:48**

VÝPIS Z LISTU VLASTNÍCTVA č. 9717

ČASŤ A: MAJETKOVÁ PODSTATA

PARCELY registra "C" evidované na katastrálnej mape

Parcelné číslo	Výmera v m2	Druh pozemku	Spôsob využ. p.	Umiest. pozemku	Právny vzťah	Druh ch.n.
5471/ 2	1702	Ostatné plochy	37	2		

Legenda:

Spôsob využívania pozemku:

37 - Pozemok, na ktorom sú skaly, svahy, rokliny, výmole, vysoké medze s krovím alebo kamením a iné plochy, ktoré neposkytujú trvalý úžitok

Umiestnenie pozemku:

2 - Pozemok je umiestnený mimo zastavaného územia obce

ČASŤ B: VLASTNÍCI A INÉ OPRÁVNENÉ OSOBY

Por. číslo Priezvisko, meno (názov), rodné priezvisko, dátum narodenia, rodné číslo (IČO) a Spoluvlastnícky podiel miesto trvalého pobytu (sídlo) vlastníka

Účastník právneho vzťahu: **Vlastník**

3 **BRATISLAVSKÝ SAMOSPRÁVNÝ KRAJ**, Sabinovská 16, Bratislava, PSČ 83102, SK **1 / 11**

IČO :

Titul nadobudnutia Rozhodnutie o PÚ č. OPÚ 3/2007/551-1/Ra

Účastník právneho vzťahu: **Vlastník**

6 Kintler Peter r. Kintler, Dukelská 361/7, Modra, PSČ 900 01, SK **20 / 22**

Dátum narodenia : 18.12.1965

Titul nadobudnutia Oprava údajov v rozhodnutí o schválení vykonania projektu pozemkových úprav č.j. 251/2009/1373-1539/Ra zo dňa 04.11.2009 Podanie: Z 9/2010

ČASŤ C: ĎALŠIE

Por.č.:

Vecné bremeno podľa § 22 a nasl. Zákona č. 79/1957 Zb. o výrobe, rozvoje a spotrebe elektriny (elektrizačný zákon) v spojení s § 96 ods. 4 zákona č. 251/2012 Z. z. o energetike a o zmene niektorých zákonov v prospech spoločnosti

Západoslvenská distribučná, a.s. IČO 36 361 518 so sídlom Čulenova 6, 816 47 Bratislava podľa geometrického plánu č. 170-28/2016 (G1 120/2017) týkajúce sa elektroenergetického zariadenia: 1x22 kV VN linka č. 217 na trase Rz Pezino k - Rz Smolenice. Podanie: Z 690/2017

Iné údaje:

Bez zápisu.

Poznámka:

Bez zápisu.

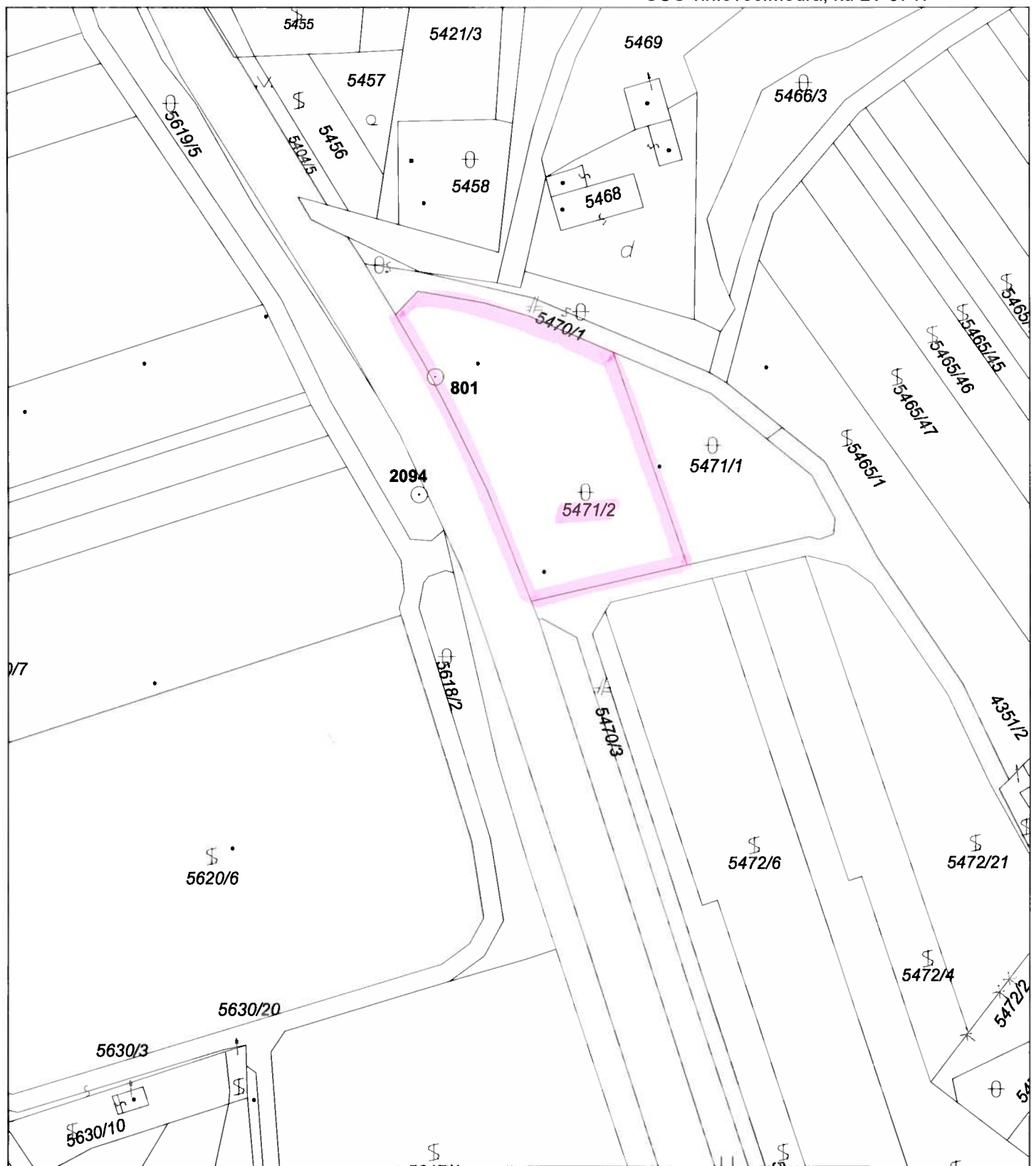

Názov organizácie	Okres Pezinok	Obec MODRA	K.ú. Modra
	Číslo zák. K1 1963/2012	Mapový list CASTA 2-9/34, CASTA 2-9/43	Mierka 1:1000
Správa katastra Pezinok	KÓPIA Z KATASTRÁLNEJ MAPY na parcelu 5471/2		
Vyhotovil			
Dňa: 14.05.2012			
Meno: Tomáš Režnák			

Úrad geodézie, kartografie a katastra Slovenskej republiky
VÝPIS Z KATASTRA NEHNUTEĽNOSTÍ

Okres: **Pezinok**
Obec: **MODRA**
Katastrálne územie: **Modra**

Vytvorené cez katastrálny portál

Dátum vyhotovenia **18.12.2017**
Čas vyhotovenia: **18:33:24**

VÝPIS Z LISTU VLASTNÍCTVA č. 6077

ČASŤ A: MAJETKOVÁ PODSTATA

PARCELY registra "C" evidované na katastrálnej mape

Parcelné číslo	Výmera v m2	Druh pozemku	Spôsob využ. p.	Umiest. pozemku	Právny vzťah	Druh ch.n.
373	1562	Zastavané plochy a nádvoria	16	1		
375/ 2	127	Ostatné plochy	37	1		
698/ 1	25728	Zastavané plochy a nádvoria	18	1		
698/ 4	257	Zastavané plochy a nádvoria	17	1		
698/ 10	1396	Zastavané plochy a nádvoria	16	1		
698/ 11	725	Zastavané plochy a nádvoria	22	1		
698/ 12	560	Ostatné plochy	37	2		
703	11213	Ovocné sady	6	1		
2192	727	Zastavané plochy a nádvoria	17	1		
2193	1488	Ostatné plochy	30	1		
2194/ 1	1122	Zastavané plochy a nádvoria	16	1		
2194/ 2	3062	Zastavané plochy a nádvoria	18	1		
2531/ 1	3274	Zastavané plochy a nádvoria	16	1		
5550/ 1	600	Ostatné plochy	37	1		
5553	489	Ostatné plochy	37	1		
5554	2155	Vinice	3	1		
5557/ 3	53	Ostatné plochy	37	2		
5558/ 1	312	Vinice	3	2		
5558/ 3	106	Vinice	3	2		
5559/ 1	901	Ostatné plochy	37	2		
5560	2153	Vinice	3	2		
5561	2366	Ostatné plochy	37	2		
5562	3619	Vinice	3	1		
5563	1443	Vinice	3	1		
5564/ 1	6033	Ostatné plochy	37	1		
5564/ 2	22	Ostatné plochy	37	1		
5565/ 2	87	Vodné plochy	11	1		
5566/ 1	566	Ostatné plochy	37	1		
5566/ 3	16	Ostatné plochy	37	1		
5567	67	Zastavané plochy a nádvoria	16	1		
5568	30	Zastavané plochy a nádvoria	16	1		
5569/ 1	4404	Ostatné plochy	29	1		
5569/ 5	34	Ostatné plochy	29	1		
5576/ 1	746	Zastavané plochy a nádvoria	16	1		
5576/ 2	83	Zastavané plochy a nádvoria	16	1		
5576/ 4	12	Zastavané plochy a nádvoria	16	1		
5577/ 1	3721	Ostatné plochy	37	1		

PARCELY registra "C" evidované na katastrálnej mape

Parcelné číslo	Výmera v m2	Druh pozemku	Spôsob využ. p.	Umiest. pozemku	Právny vzťah	Druh ch.n.
5577/ 2	306	Ostatné plochy	37	1		
5578/ 1	1862	Zastavané plochy a nádvoria	18	1		
5578/ 2	231	Zastavané plochy a nádvoria	18	1		
5578/ 3	252	Zastavané plochy a nádvoria	18	1		
5585/ 3	17	Vodné plochy	11	1		

Legenda:

Spôsob využívania pozemku:

29 - Pozemok, na ktorom je okrasná záhrada, uličná a sídlisková zeleň, park a iná funkčná zeleň a lesný pozemok na rekreačné a poľovnícke využívanie

22 - Pozemok, na ktorom je postavená inžinierska stavba - cestná, miestna a účelová komunikácia, lesná cesta, poľná cesta, chodník, nekryté parkovisko a ich súčasti

37 - Pozemok, na ktorom sú skaly, svahy, rokliny, výmole, vysoké medze s krovím alebo kamením a iné plochy, ktoré neposkytujú trvalý úžitok

6 - Pozemok súvisle vysadený ovocnými stromami, ovocnými krami a ovocnými sadenicami na jednom mieste, jedným alebo viacerými druhmi

3 - Pozemok, na ktorom sa pestuje vinič alebo pozemok vhodný na pestovanie viniča, na ktorom bol vinič dočasne odstránený

30 - Pozemok, na ktorom je ihrisko, štadión, kúpalisko, športová dráha, autokemp, táborisko a iné

17 - Pozemok, na ktorom je postavená budova bez označenia súpisným číslom

18 - Pozemok, na ktorom je dvor

11 - Vodný tok (prirodzený - rieka, potok; umelý - kanál, náhon a iné)

16 - Pozemok, na ktorom je postavená nebytová budova označená súpisným číslom

Umiestnenie pozemku:

2 - Pozemok je umiestnený mimo zastavaného územia obce

1 - Pozemok je umiestnený v zastavanom území obce

Stavby

Súpisné číslo	na parcele číslo	Druh stavby	Popis stavby	Druh ch.n.	Umiest. stavby
215	373	11	budova		1
216	5576/ 1	11	Pálenica Horná 22		1
216	5576/ 2	11	Pálenica Horná 22		1
216	5576/ 3	11	Pálenica Horná 22		1
Právny vzťah k parcele na ktorej leží stavba 216 nie je evidovaný na liste vlastníctva.					
216	5576/ 4	11	Pálenica Horná 22		1
1374	2531/ 1	11	budova školy		1
1387	2194/ 1	11	škola		1
1788	2192	11	športová hala		1
1806	698/ 10	11	internát		1
1807	698/ 4	11	kotolňa		1
1819	698/ 3	11	škola-prístavba		1
Právny vzťah k parcele na ktorej leží stavba 1819 je evidovaný na liste vlastníctva číslo 5407.					
1820	698/ 7	11	telocvičňa		1
Právny vzťah k parcele na ktorej leží stavba 1820 je evidovaný na liste vlastníctva číslo 5407.					
1933	698/ 9	11	prevádzková budova		1
Právny vzťah k parcele na ktorej leží stavba 1933 je evidovaný na liste vlastníctva číslo 5407.					
1998	5567	11	Sklad		1
1999	5568	11	Sklad		1

Legenda:

Druh stavby:

11 - Budova pre školstvo, na vzdelávanie a výskum

Kód umiestnenia stavby:

1 - Stavba postavaná na zemskom povrchu

ČASŤ B: VLASTNÍCI A INÉ OPRÁVNENÉ OSOBY

Por. číslo Priezvisko, meno (názov), rodné priezvisko, dátum narodenia, rodné číslo (IČO) a Spoluvlastnícky podiel miesto trvalého pobytu (sídlo) vlastníka

Účastník právneho vzťahu:

Vlastník

1 Bratislavský samosprávny kraj, Sabinovská 16, Bratislava - Ružinov, SK

1 / 1

IČO :

**Por. číslo Priezvisko, meno (názov), rodné priezvisko, dátum narodenia, rodné číslo (IČO) a Spoluvlastnícky podiel
miesto trvalého pobytu (sídlo) vlastníka**

IČO :

Titul nadobudnutia	Delimitačný protokol
Titul nadobudnutia	Žiadosť o zápis č. ORGSM-76/23/2004
Titul nadobudnutia	Žiadosť o zápis č. ORGSM-76/24/2004
Titul nadobudnutia	Žiadosť o zápis č. ORGSM-76/30/2004
Titul nadobudnutia	žiadosť o zápis ORGSM-76/2004
Titul nadobudnutia	Hlásenie zmien
Titul nadobudnutia	Hlásenie zmien
Titul nadobudnutia	Žiadosť o zápis č. ORGSM 76/73/2004
Titul nadobudnutia	Hlásenie zmien
Titul nadobudnutia	Žiadosť o zmenu adresy

ČASŤ C: ĎARCHY

Bez zápisu.

Iné údaje:

Bez zápisu.

Poznámka:

Bez zápisu.

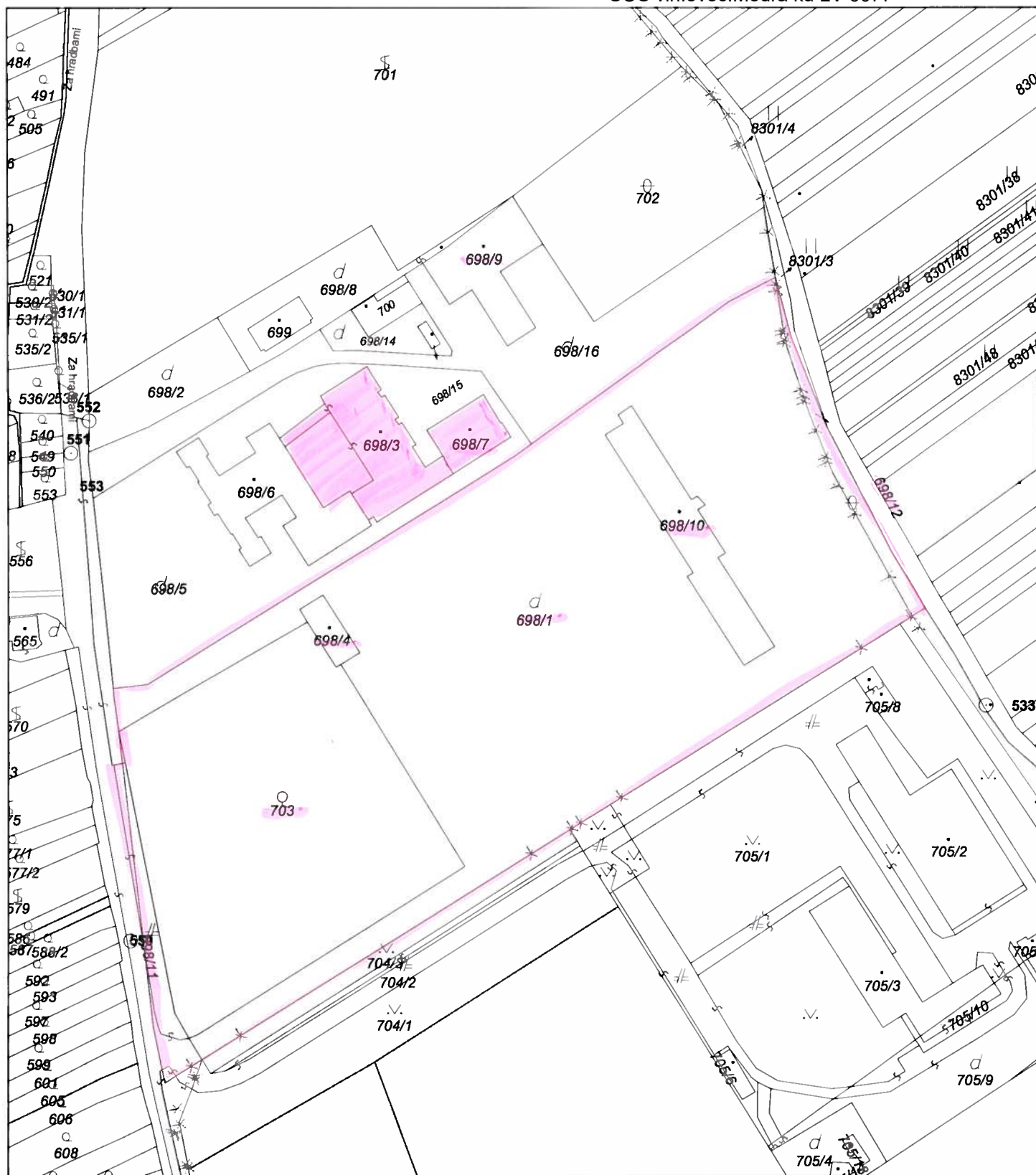

Názov organizácie	Okres Pezinok	Obec MODRA	K.ú. Modra
	Číslo zák. K1 1963/2012	Mapový list PEZINOK 2-0/3	Mierka 1:2000
Správa katastra Pezinok	KÓPIA Z KATASTRÁLNEJ MAPY na parcelu 698/1		
Vyhotovil			
Dňa: 14.05.2012			
Meno: Tomáš Režnák			

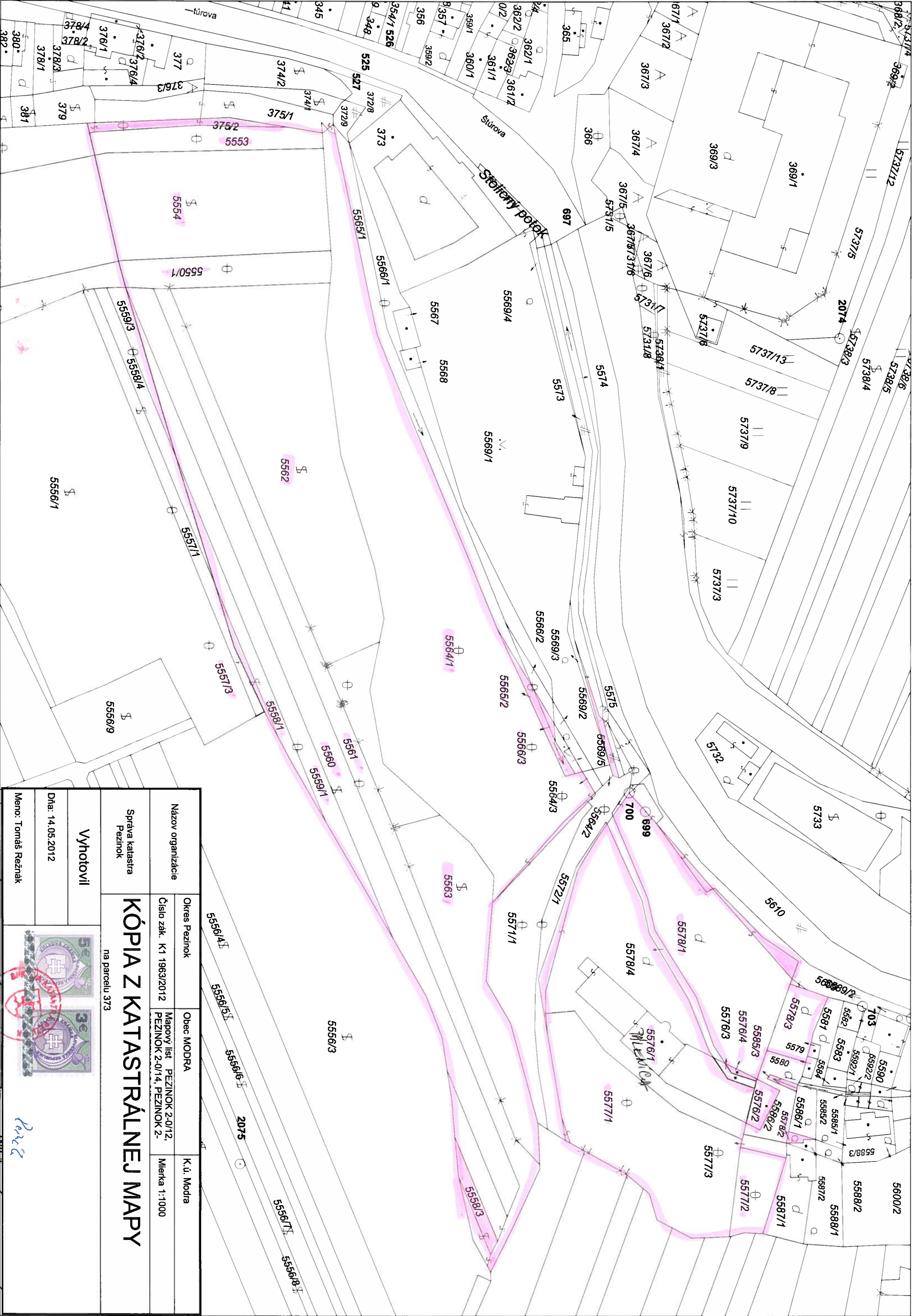

Názov organizácie		Okres Pezinok	Obec MODRA	K.ú. Modra
Číslo zák. K-1 1963/2012		Mapový list PEZINOK 2-0/12, PEZINOK 2-		Mierka 1:1000
Správa katastra Pezinok				
KÓPIA Z KATASTRÁLNEJ MAPY				
na parcelu 373				
Vyhotovil				
Dňa: 14.05.2012				
Meno: Tomáš Režňák				



Režňák

Úrad geodézie, kartografie a katastra Slovenskej republiky
VÝPIS Z KATASTRA NEHNUTEĽNOSTÍ

Okres: **Pezinok**
Obec: **VIŠTUK**
Katastrálne územie: **Vištuk**

Vytvorené cez katastrálny portál

Dátum vyhotovenia **17.12.2017**
Čas vyhotovenia: **16:45:01**

VÝPIS Z LISTU VLASTNÍCTVA č. 2721

ČASŤ A: MAJETKOVÁ PODSTATA

Stavby

Súpisné číslo	na parcele číslo	Druh stavby	Popis stavby	Druh ch.n.	Umiest. stavby
458	1024/ 35	10	Obytný dom		1

Právny vzťah k parcele na ktorej leží stavba 458 je evidovaný na liste vlastníctva číslo 1942.

Legenda:

Druh stavby:

10 - Rodinný dom

Kód umiestnenia stavby:

1 - Stavba postavaná na zemskom povrchu

ČASŤ B: VLASTNÍCI A INÉ OPRÁVNENÉ OSOBY

Por. číslo **Priezvisko, meno (názov), rodné priezvisko, dátum narodenia, rodné číslo (IČO) a** **Spoluvlastnícky podiel**
miesto trvalého pobytu (sídlo) vlastníka

Účastník právneho vzťahu:

Vlastník

1 Bratislavský samosprávny kraj, Sabinovská 16, Bratislava-Ružinov,
PSČ 82005, SK

1 / 1

IČO :

Titul nadobudnutia

Zápis podľa § 4 zákona č. 446/2001 Z.z.

Titul nadobudnutia

Oprava supis. čísiel

ČASŤ C: ĎALŠIE

Bez zápisu.

Iné údaje:

Bez zápisu.

Poznámka:

Bez zápisu.

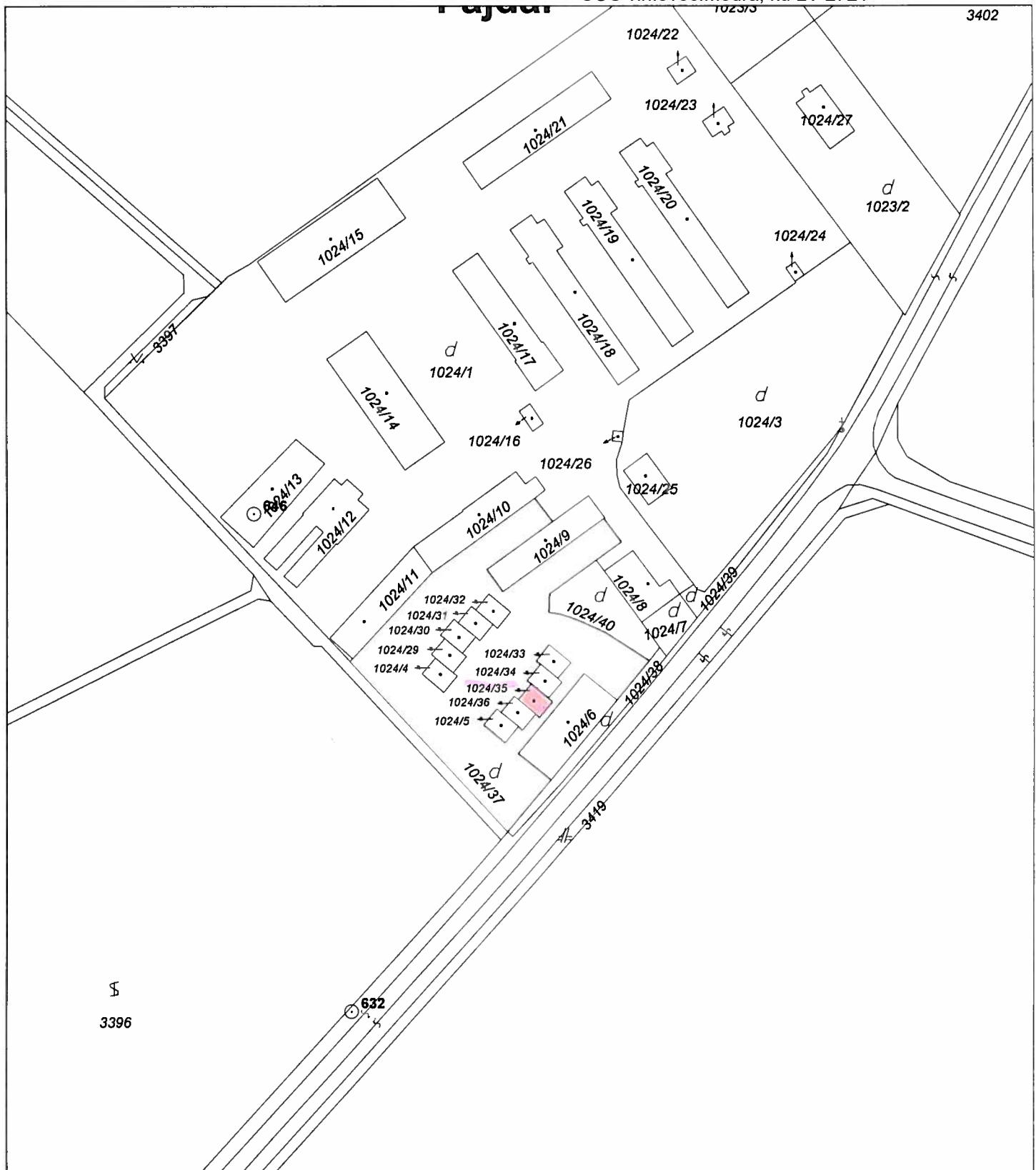

Názov organizácie	Okres Pezinok	Obec VIŠTUK	K.ú. Vištuk
	Číslo zák. K1 1963/2012	Mapový list PEZINOK 0-1/3	Mierka 1:2000
Správa katastra Pezinok	KÓPIA Z KATASTRÁLNEJ MAPY na parcelu 1024/35		
Vyhotovil			
Dňa: 14.05.2012			
Meno: Tomáš Reznák			

§

3420

Reznák